

- Schweißer
- Rohrschlosser/Vorrichter
- Schlosser
- Maschinenschlosser
- Kunststoffschweißer
- Abkanter/Laserer/Stanzer
- Rundwalzer/Profilbieger
- Dreher, Fräser und Bohrer
- Brenn- und Plasmaschneider
- Schleifer/Polierer/Sandstrahler/Lackierer

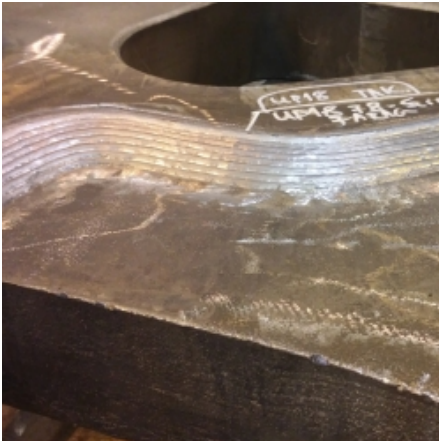

Fachkraft Profil: 7147

Qualifikation: Schweißer

Zusatzqualifikationen: Schleifer, Polierer, Sandstrahler, Lackierer,

Alter: 33

Berufserfahrung: 14 Jahre

Staatsangehörigkeit: Ungarn

Krankschein vorhanden: Ja

Sprachkenntnisse:
Deutsch (Betriebsbezogen)
Ungarisch (Muttersprache)

Schweißer (Kenntnisse und Erfahrung)

WIG-Schweißen

Stahl

Blechdicke von 1,00 mm - 10,00 mm

Rohrwandung von 1,00 mm - 10,00 mm, Rohrdurchmesser von 800,00 mm - 1.000,00 mm

Edelstahl

Blechdicke von 1,00 mm - 5,00 mm

Rohrwandung von 1,00 mm - 5,00 mm, Rohrdurchmesser von 800,00 mm - 1.000,00 mm

Erfahrungsgebiete

Maschinen- und Anlagenbau

Apparate- und Behälterbau

MIG/MAG-Schweißen

Stahl

Blechdicke von 1,00 mm - 200,00 mm

Rohrwandung von 1,00 mm - 200,00 mm, Rohrdurchmesser von 8,00 mm - 2.000,00 mm

Feinkornstahl

Blechdicke von 1,00 mm - 200,00 mm

Rohrwandung von 1,00 mm - 200,00 mm, Rohrdurchmesser von 8,00 mm - 2.000,00 mm

Edelstahl

Blechdicke von 1,00 mm - 100,00 mm

Rohrwandung von 1,00 mm - 200,00 mm, Rohrdurchmesser von 8,00 mm - 2.000,00 mm

Erfahrungsgebiete

Maschinen- und Anlagenbau

Behälterbau

Stahlbau für den Maschinenbau

Turbinenbau / Laufräder und Gehäuse und Bauteile

Kranbau

Brückenbau

Fugenhobeln mit Kohleelektrode

Schleifer, Polierer, Sandstrahler, Lackierer

Schleifer, Polierer, Sandstrahler, Lackierer

Turbinenlaufräder und ähnliche Bauteile glattschleifen

Fertigungsbeispiele, in denen die Fachkraft erfahren ist

